and studio

AND STUDIO - via poggio belvedere n.1 int.39
56012 calcinaia (pi) italia - tel+fax: 0039 0587 757068
e-mail: info@and-studio.it - www.and-studio.it

nieri project

NIERI STUDIO - piazza nilde iotti n.13/18
56025 pontedera (pi) italia
tel: +39 320 1113358 fax: +39 0587 52968
e-mail: gmnieri@alice.it

COMUNE DI
PONTEDERA
PROVINCIA DI PISA

Piano attuativo del comparto D2 in località Il Chiesino, ai sensi dell'art. 115 della L.R. n. 65 del 10 Novembre 2014

PONTEDERA,
Via del Chiesino snc
(PISA)

IL PROPRIETARIO

Lupi Lapo e altri
piazza nilde iotti n.13/18
56025 pontedera (pi) italia

GRUPPO DI PROGETTAZIONE

PROGETTISTI
architetto Andrea Mannocci

geometra Maurizio Nieri

COLLABORATORI
architetto S. Pantani

geometra C. Mazzaccherini

geometra D. Niccoli

geometra D. Concilli

OGGETTO
Piano attuativo e di recupero ai sensi degli artt. 22, 23 e 80 delle N.T.A. del R.U. per l'attuazione del comparto D2 in località Il Chiesino e del comparto A11 "Fabbrica di produzione caffè e surrogati Crastan" (p.d.r. ai sensi dell'art. 119 della L.R. n. 65 del 10 Novembre 2014; p.d.l. ai sensi dell'art. 115 della L.R. n. 65 del 10 Novembre 2014)

DESCRIZIONE
Collegamenti tra tracciato ciclabile "Arezzo - Mar Tirreno" e ciclabili di progetto.

DISCIPLINA E NUMERO TAVOLA

23

REVISIONE	DATA EMISSIONE	SCALA
	01-02-2019	

DISEGNATO	CONTROLLATO	APPROVATO
M.TEM	A.MAN	A.MAN

CODICE COMMESSA
2014_016

NOME FILE

FILE DI CONFIGURAZIONE PENNE DI PLOTTAGGIO
a_n_d Chiesino.ctb

DISEGNO DI PROPRIETA' DELL'ARCHITETTO ANDREA MANNOCCI - TUTTI I DIRITTI RISERVATI A NORMA DI LEGGE
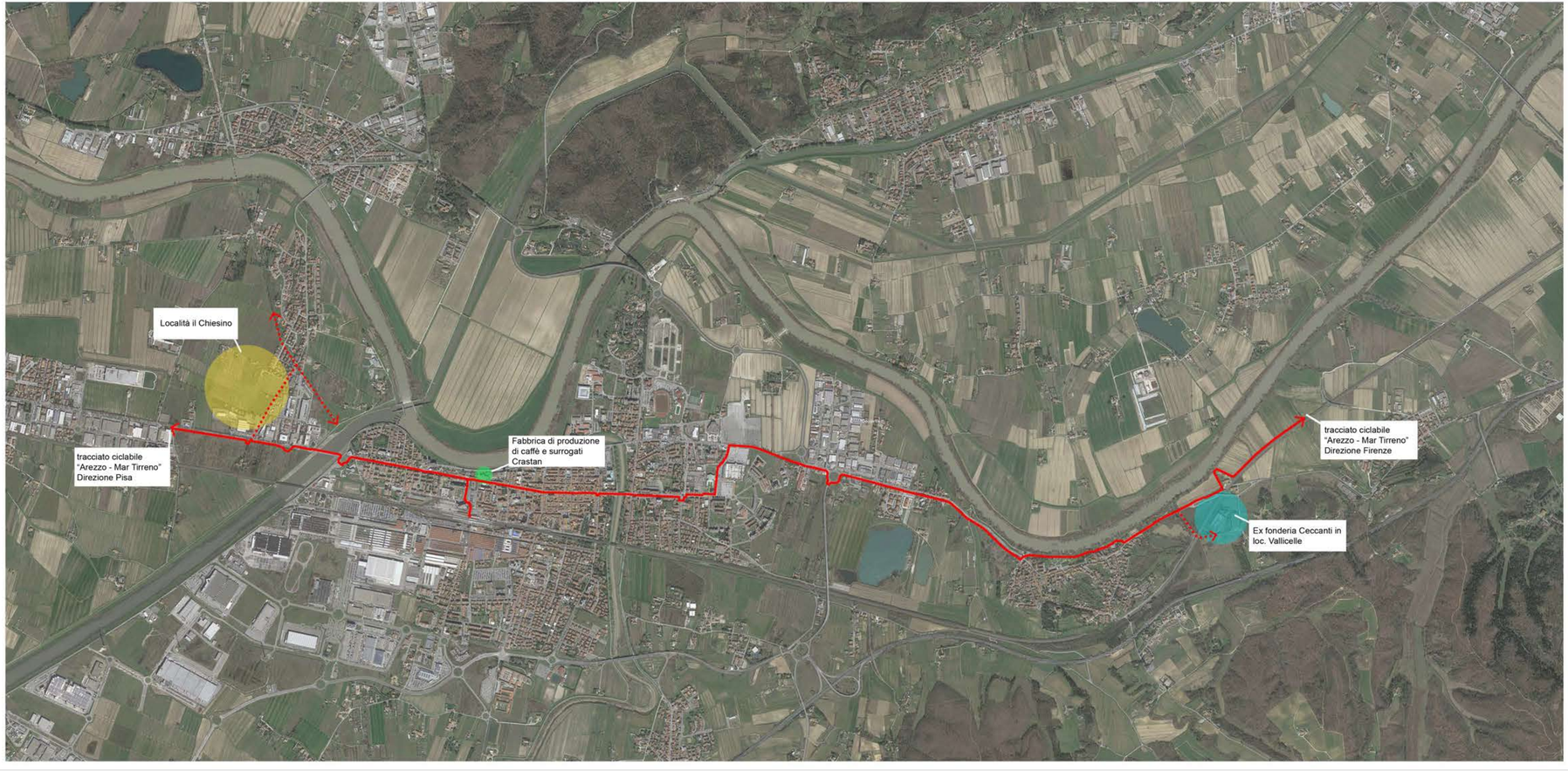
Foto aerea con tracciato ciclabile "Arezzo - Mar Tirreno"